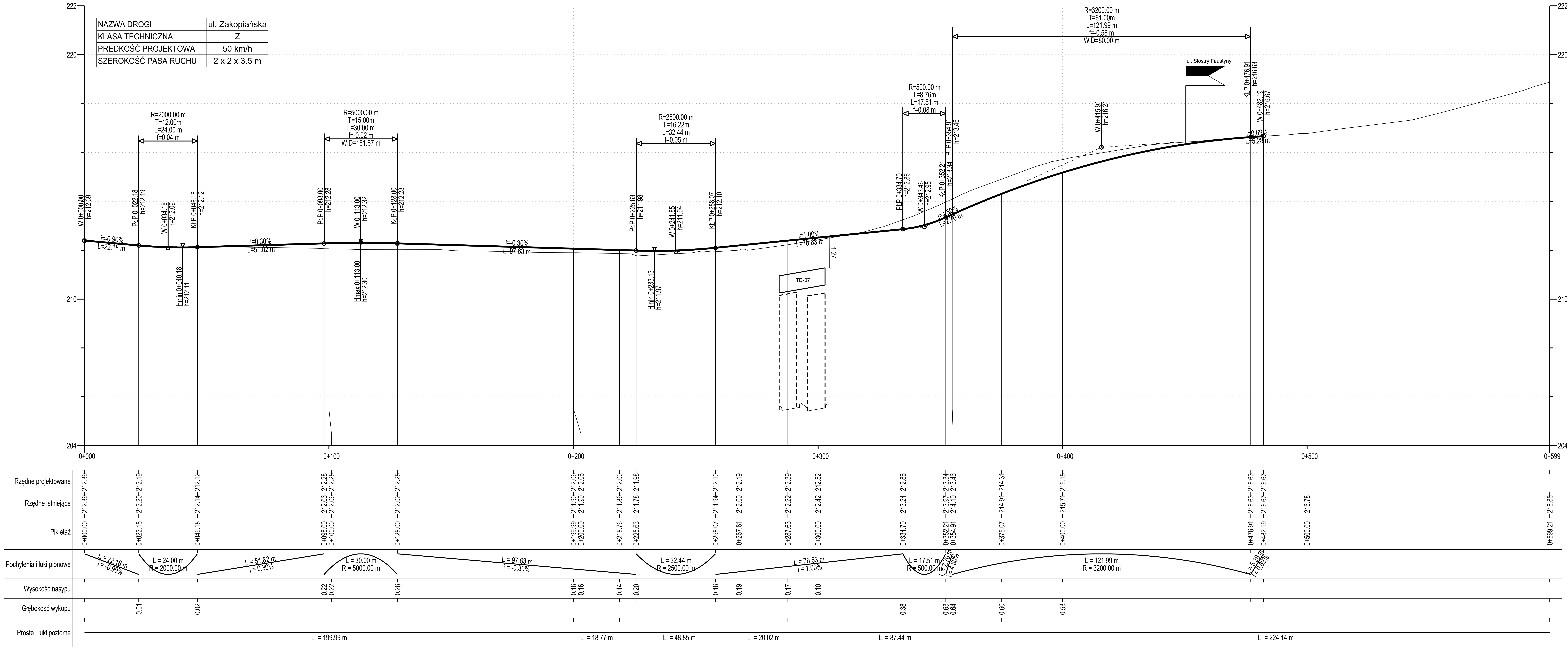

Inwestor:

Prezydent Miasta Krakowa
Pl. Wszystkich Świętych 3-4, 31-004 Kraków
Trasa Łagiewnicka Spółka Akcyjna
ul. Zbrojarzy 34, 30-412 Kraków

Wykonawca:

BUDIMEX S.A.
ul. Stawki 40
01-040 Warszawa

FERROVIAL AGROMAN S.A.
calle Ribera del Loira, numero 42, Campo de las Naciones, 28042 Madryt, Hiszpania

Jednostka projektowa:

KOR-PROJEKT SILESIA Sp. z o.o.
41-902 Bytom, ul. Moniuszki 20 lok. 201
tel: (48) 723 034 000

ARCADIS Sp. z o.o.
02-675 Warszawa, ul. Wołoska 22A
tel: (22) 203 20 03, fax: (22) 203 20 01

Stadium:

PROJEKT BUDOWLANY

Obiekt budowlany:

BUDOWA TRASY ŁAGIEWNICKIEJ W KRAKOWIE (OD SKRZYŻOWANIA Z UL. GROTA ROWECKIEGO DO SKRZYŻOWANIA Z UL. HALSZKI)

Adres obiektu budowlanego:

Województwo małopolskie
Miasto Kraków

Nazwa opracowania:

TOM II PROJEKT ARCHITEKTONICZNO-BUDOWLANY

Branża:

DROGOWA

Tytuł rysunku:

Profil podłużny - ul. Zakopiańska

Stanowisko	Imię i nazwisko	Specjalność/Uprawnienia	Podpis
Główny Projektant	mgr inż. Krzysztof Krakowiak	Drogi St-221/82	
Projektant	mgr inż. Tomasz Szyszka	Drogi MAZ/0142/POOD/12	T. Szyszka
Projektant	mgr inż. Sławomir Dziewit	Drogi MAZ/0196/POOD/04	
Projektant	mgr inż. Wojciech Dryś	Drogi SLK/3440/POOD/10	
Projektant	mgr inż. Maciej Lorenc	Drogi MAP/0260/PWOD/11	
Opracowujący	inż. Dawid Stań	-	
Opracowujący	mgr inż. Robert Koralnik	-	
Opracowujący	mgr inż. Konrad Krawczak	-	
Opracowujący	mgr inż. Piotr Mazur	-	Piotr Mazur
Sprawdzający	mgr inż. Jerzy Kaczmarek	Drogi KBU1a-2126/989/66	
Sprawdzający	mgr inż. Krzysztof Markowicz	Konstr. - bud. 638/02	

Nr archiwalny:	Data opracowania:	Rewizja:	Skala:	Nr rysunku:
PL0117.000012	06.2017 r.	00	1:100 / 1000	5.3.3