

Mapa zawiera trasy uzgodnione w ZUDP oraz linie rozgraniczające MPZP

Niniejsza mapa została wykonana bez ustalenia obciążeń dot. służebności gruntowych.

Nie wyklucza się istnienia w terenie innych nie wykazanych na niniejszej mapie urządzeń podziemnych które nie były zgłaszane do inwentaryzacji lub o których brak jest informacji w instytucjach branżowych

Warunkiem rozpoczęcia prac budowlanych jest wytyczenie w terenie projektowanej budowli, a po jej zakończeniu wykonanie inwentaryzacji powykonawczej przez jednostkę wykonawstwa geodezyjnego na zlecenie inwestora

Wykazane na niniejszej mapie punkty graniczne działek 1/24,1/26,1/28, 1/30, 1/31, 1/33, 1/11 z sąsiednimi sąsiednimi zostały ustalone z wyznaczeniem dok?adności?

- Linie rozgraniczające tereny o różnym przeznaczeniu i różnych warunkach zagospodarowania
- Nieprzekraczalne linie zabudowy
- tereny zabudowy mieszkaniowo-usługowej
- tereny dróg publicznych klasy zbiorczej
- tereny dróg publicznych klasy dojazdowej

Nr Ks. rob. 8/2017

GD-13.6640.780.2017

MAPA DO CELÓW PROJEKTOWYCH

SKALA 1:500 SEKCJA: 7.125.11.10.2.1
 woj. małopolskie 7.125.11.10.2.2
 m. KRAKÓW 7.125.11.10.2.3
 126103_9 0052 Nowa Huta 7.125.11.10.2.4
 Nr ident. jedn. Nr obrębu Nazwa jedn. ewid.

PRZEDMIOT AKTUALIZACJI:
 ul. Stanisława Lema, dz. 1/24, 1/26, 1/28, 1/30, 1/31,
 1/33, 1/11, obr. 0052

Uk?ad współrz. : "2000"
 Uk?ad wysokości : KRDNSZTADT 86

marzec 2017r. 23.03.2017r.
 Stan na dzień Data opracowania

Sporz?dził :

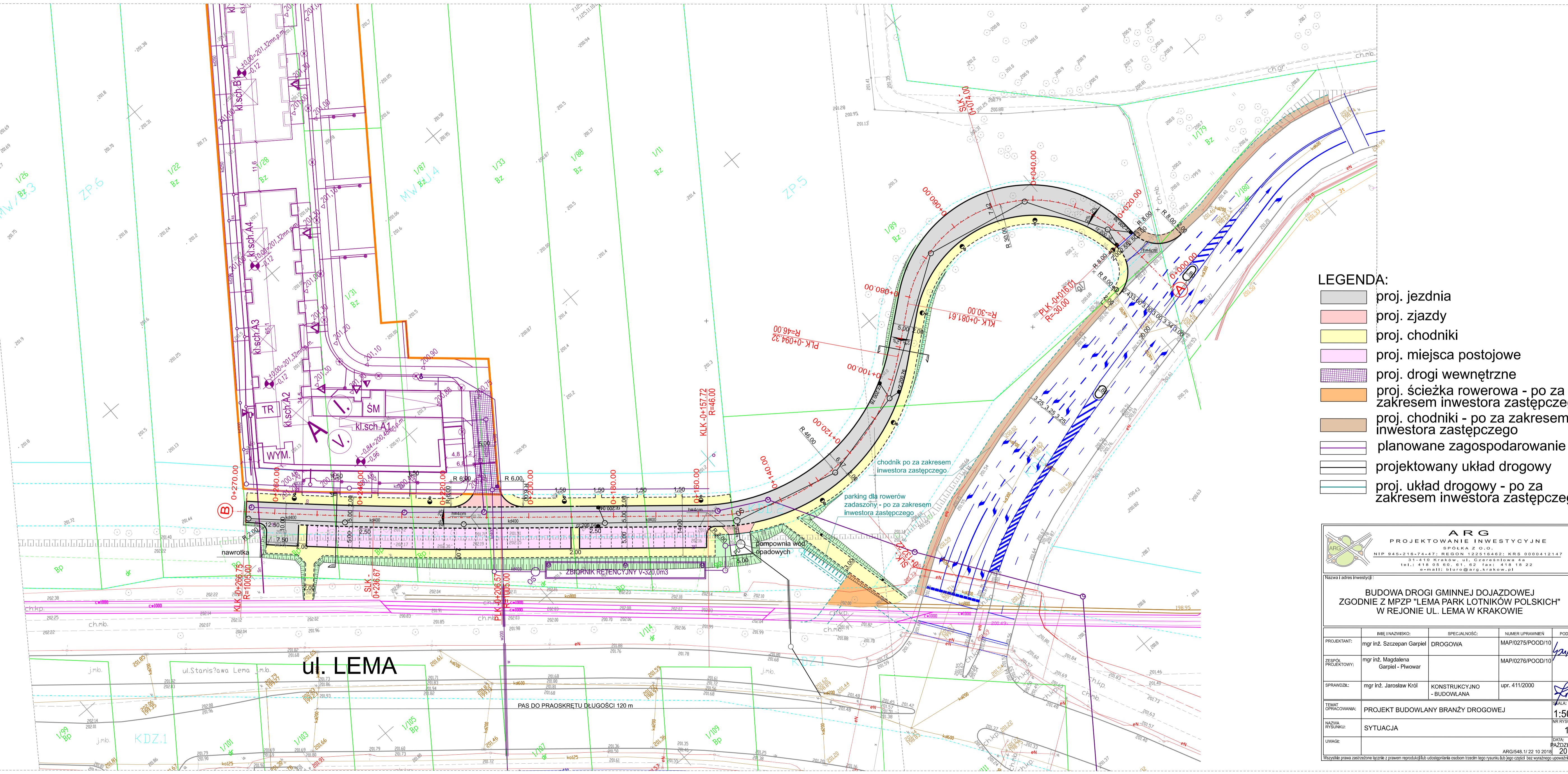

LEGENDA:

- proj. jezdnia
- proj. zjazdy
- proj. chodniki
- proj. miejsca postojowe
- proj. drogi wewnętrzne
- proj. ścieżka rowerowa - po za zakresem inwestora zastępczego
- proj. chodniki - po za zakresem inwestora zastępczego
- planowane zagospodarowanie
- projektowany układ drogowy
- proj. układ drogowy - po za zakresem inwestora zastępczego

<p>ARG PROJEKTOWANIE INWESTYCYJNE SPÓŁKA Z O.O. NIP 945-218-74-47; REGON 142314482; KRS 0000412147 31-410 Kraków, ul. Czarniecka 4A tel.: 418 00 50 61, 62 fax: 418 18 22 e-mail: Biuro@arg.krakow.pl</p>				
<p>Nazwa i adres Inwestycji:</p> <p>BUDOWA DRÓGI GMINNEJ DOJAZDOWEJ ZGODNIE Z MPZP "LEMA PARK LOTNIKÓW POLSKICH" W REJONIE UL. LEMA W KRAKOWIE</p>				
PROJEKTANT:	IMIE I NAZWISKO:	SPECIALNOŚĆ:	NUMER UPRAWNIEN	PODPIS:
mgr inż. Szczepan Garpel	mgr inż. Magdalena Garpel - Piwowar	DROGOWA	MAP/0275/POOD/10	<i>Garpel</i>
ZESPÓŁ PROJEKTOWY:			MAP/0276/POOD/10	
SPRAWDZIŁ:	mgr inż. Jarosław Król	KONSTRUKCYJNO - BUDOWLANA	upr. 411/2000	<i>Król</i>
TEMAT OPRACOWANIA:	PROJEKT BUDOWLANY BRANŻY DROGOWEJ			SKALA:
MAZUR RYSUNKU:	SYTUACJA			1:500
UWAGI:				NR RYSUNKU: 1
				DATA: PAŹDZIERNIK 2018
<p>Wszystkie prawa zastrzeżone. Łącznie z prawem reprodukcji lub udostępnienia osobom trzecim tego rysunku lub jego części bez wyjątkowego upoważnienia ARG</p>				